



# FICHA TÉCNICA

NORMATIVIDAD

MUEBLES DE BAÑO

**CÓDIGO:**

4201.1A

**FAMILIA:**

SANITARIOS

**DESCRIPCIÓN:**

SANITARIO REDONDO DE DOS PIEZAS

**IMAGEN:**



**NORMAS**

NOM-009-CONAGUA-2001

" INODOROS PARA USO SANITARIO - ESPECIFICACIONES Y METODOS DE PRUEBAS"

**CERTIFICACIÓN**

SI

**MATERIAL**

CERAMICA VITRIFICADA

**CARACTERÍSTICAS TÉCNICAS**

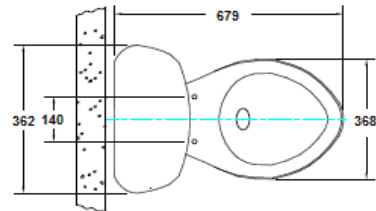
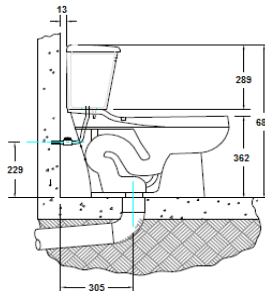
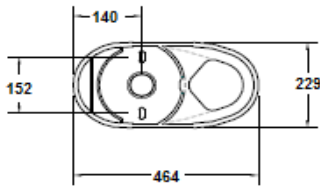

**FORMA:**

REDONDO

**INSTALACIÓN:**

DESPUÉS DE TERMINADO LA INSTALACIÓN DE LA RED DE SANITARIA, COLOCAR LA BRIDA SANITARIA (NO INCLUIDA) EN LA RED, COLOCAR A PRESIÓN LA CERA EN EL BARRENO DE DESCARGA DEL MUEBLE. INSTALAR LAS ANCLAS DE SUJECIÓN EN PISO, COLOCAR CON CUIDADO EL INODORO DE FORMA TAL QUE EL BARRENO DE DESCARGA CON LA CERA COINCIDA CON LA BRIDA SANITARIA. OPRIMIR HACIA EL PISO EL MUEBLE Y SUJETARLO POR MEDIO DE LOS TORNILLOS A LAS ANCLAS. FINALMENTE COLOCAR EL ASIENTO Y RESANAR EL CONTORNO CON SELLADOR.

**ASIENTO:**

ACRILICO

**DISEÑO:**

1. ESPEJO DE AGUA DE 190 mm x 152 mm (7 1/2" x 6").
2. TRAMPA ESMALTADA DE 2 1/8".
3. MANIJA FRONTAL.
4. DISTANCIA DE INSTALACION DE LA PARED AL CENTRO DE LA DESCARGA DE 12".
5. ALTURA DE LA TAZA 362 mm (14 1/4").
- 6.- LITROS POR DESCARGA 4,8 Lts.

**RECOMENDACIONES:**

REVISAR QUE EL PISO SE ENCUENTRE BIEN NIVELADO ANTES DE INICIAR LA INSTALACION DEL SANITARIO. ANTES DE REALIZAR LA INSTALACION A LA RED SANITARIA VERIFIQUE QUE LA DISTANCIA ENTRE EL MURO Y LA DESCARGA DEL SANITARIO COINCIDAN CON LA ENTRADA DE LA RED SANITARIA. EL SANITARIO ES FRAGIL Y PUEDE QUEBRARSE EN SU MANIPULACION, POR LO QUE RECOMENDAMOS UTILIZAR GANTES AL MOMENTO DE SU MANIPULACION E INSTALACION. PARA LA INSTALACION UTILIZAR SELLADOR SILICON ANTIHONGOS PARA LAS JUNTAS DEL INODORO CON EL PISO. NO UTILIZAR CEMENTO Y/O YESO COMO ADHESIVO YA QUE PUEDE QUEBRAR EL SANITARIO. AL REALIZAR LA INSTALACION DE LOS TORNILLOS DE FIJACION SE DEBE TENER CUIDADO EN NO EXCEDER LA FUERZA DE APRIETE DE LAS TUERCAS, YA QUE PUEDE DAÑAR EL SANITARIO.

**MANTENIMIENTO:**

NO DEJAR EL MUEBLE POR PERIODOS LARGOS DE TIEMPO SIN LIMPIAR. PARA SU LIMPIEZA NO UTILIZAR AMONIACO NI ACIDOS, PUES DAÑARA IRREVERSIBLEMENTE EL ACABADO DEL SANITARIO, SOLO USAR JABON Y ESPONJA. LIMPIAR LA SUPERFICIE EXTERIOR DEL SANITARIO CON UNA TELA SUAVE Y HUMEDA AGREGANDO LIMPIADOR DETERGENTE NO ABRASIVO SI ASI SE REQUIERE Y LUEGO SECAR.

**GARANTIA:**

10 AÑOS DE GARANTIA EN DEFECTOS DE MANUFACTURA PARA LA CERAMICA, 1 AÑO DE GARANTIA EN DEFECTOS DE MANUFACTURA EN LOS HERRAJES. EN CASO DE PRESENTAR ALGUN PROBLEMA DE ESTA NATURALEZA EL PRODUCTO SERA REEMPLAZADO SIN COSTO AL COMPRADOR